

# Ejendomspriser lanceres i ny og forbedret version

---

Ejendomspriser har fået et løft – både hvad angår funktionalitet og brugervenlighed.

Grundstrukturen er den samme som hidtil – og giver jer fortsat Ejendomsdata i høj kvalitet. Den nye løsning er baseret på data fra den nye datakilde Grunddata og er flyttet til en ny teknologisk platform, der sikrer stabil drift og et højt sikkerhedsniveau.

Samtidig er der skruet op for brugervenligheden i portalløsningen.

Blandt de nye funktioner kan nævnes:

- Helt nyt design
- Ny, forenklet søgefunktion med dynamiske søgefiltre
- Vurderingsrapporten har fået nyt læsevenligt layout, som giver et hurtigt overblik

---

## Nyt login

For at sikre et højt sikkerhedsniveau ændrer vi samtidig måden, du logger ind på. Det betyder, at du fremover skal bruge en medarbejdersignatur for at logge på Ejendomspriser.

Har du i forvejen en medarbejdersignatur, kan du bruge den – det kræver blot, at NemID-administratoren i din virksomhed giver dig rettighederne "Ejendomspriser" og "Tingbogsoplysninger" i selvbetjeningsportalen.

Har du ikke allerede en medarbejdersignatur, skal den bestilles via NemID-administratoren i din virksomhed.

Er der ingen NemID-administrator i din virksomhed, skal I oprettes via Nets.dk.

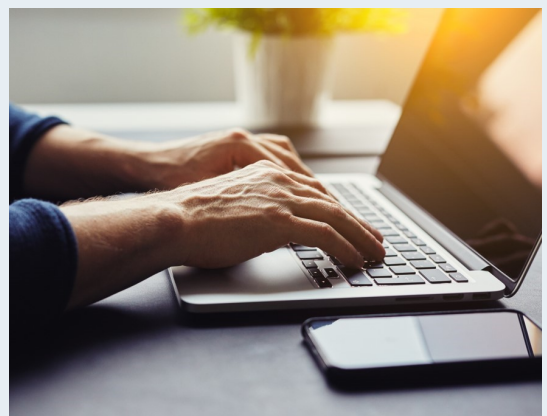

---

## Sådan kommer du i gang

Vi forventer at lukke den nuværende løsning til ejendomspriser den 30. november. Vi anbefaler derfor, at I planlægger skift til den nye løsning allerede nu.

Bemærk: Hvis I tilgår ejendomspriser via en mægler systemløsning, vil skiftet ske automatisk.

Læs mere på e-nettet.dk eller kontakt os på telefon 33 73 04 44.